

PROVINCIA SUD SARDEGNA

FONDI PSRR - M.A.C.I. 3.3 - Lavori di manutenzione straordinaria e adeguamento normativo dell'IS. TEL. - Caselli di Senadi - INTERVENTO FINANZIATO DALL'UNIONE EUROPEA NEXT

Codice Identificativo Progetto  
EORDA\_21502.03.00

Codice Obiettivo

PIANTA PIANO PRIMO  
DELIMITAZIONE AREA INTERVENTO

Nome

= INTERVENTO N° 1 =

Periodicità

= DATA PROGRAMMATA =  
n° 25 Giorni Lavorativi



Responsabile Unico del Procedimento  
Autore: Ing. Roberto Sili  
Verifica e approvazione del progetto  
Intervento del progetto in corso

**ACQUEDOTTI E FOGNARI**  
L'opera prevede l'installazione di nuovi pozzi per l'approvvigionamento idrico e fognario. Le opere di manutenzione straordinaria e adeguamento normativo dell'IS. TEL. - Caselli di Senadi - INTERVENTO FINANZIATO DALL'UNIONE EUROPEA NEXT. L'opera prevede l'installazione di nuovi pozzi per l'approvvigionamento idrico e fognario. Le opere di manutenzione straordinaria e adeguamento normativo dell'IS. TEL. - Caselli di Senadi - INTERVENTO FINANZIATO DALL'UNIONE EUROPEA NEXT. L'opera prevede l'installazione di nuovi pozzi per l'approvvigionamento idrico e fognario. Le opere di manutenzione straordinaria e adeguamento normativo dell'IS. TEL. - Caselli di Senadi - INTERVENTO FINANZIATO DALL'UNIONE EUROPEA NEXT.

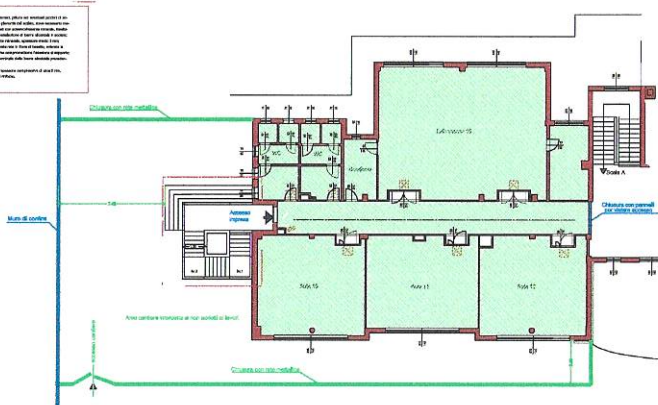

PROVINCIA SUB SARDEGNA

PROVINCIA SUB SARDEGNA - 44.44.1.1.1 - Lavori di manutenzione straordinaria e adeguamento  
della struttura esistente - Intervento n. 2 - 2018/2019 - 2019/2020 - 2020/2021 - 2021/2022 - 2022/2023 - 2023/2024

PROVINCIA SUB SARDEGNA - 44.44.1.1.1 - Lavori di manutenzione straordinaria e adeguamento  
della struttura esistente - Intervento n. 2 - 2018/2019 - 2019/2020 - 2020/2021 - 2021/2022 - 2022/2023 - 2023/2024

PROVINCIA SUB SARDEGNA - 44.44.1.1.1 - Lavori di manutenzione straordinaria e adeguamento  
della struttura esistente - Intervento n. 2 - 2018/2019 - 2019/2020 - 2020/2021 - 2021/2022 - 2022/2023 - 2023/2024

PROVINCIA SUB SARDEGNA - 44.44.1.1.1 - Lavori di manutenzione straordinaria e adeguamento  
della struttura esistente - Intervento n. 2 - 2018/2019 - 2019/2020 - 2020/2021 - 2021/2022 - 2022/2023 - 2023/2024

PROVINCIA SUB SARDEGNA - 44.44.1.1.1 - Lavori di manutenzione straordinaria e adeguamento  
della struttura esistente - Intervento n. 2 - 2018/2019 - 2019/2020 - 2020/2021 - 2021/2022 - 2022/2023 - 2023/2024

PROVINCIA SUB SARDEGNA - 44.44.1.1.1 - Lavori di manutenzione straordinaria e adeguamento  
della struttura esistente - Intervento n. 2 - 2018/2019 - 2019/2020 - 2020/2021 - 2021/2022 - 2022/2023 - 2023/2024

PROVINCIA SUB SARDEGNA - 44.44.1.1.1 - Lavori di manutenzione straordinaria e adeguamento  
della struttura esistente - Intervento n. 2 - 2018/2019 - 2019/2020 - 2020/2021 - 2021/2022 - 2022/2023 - 2023/2024

PROVINCIA SUB SARDEGNA - 44.44.1.1.1 - Lavori di manutenzione straordinaria e adeguamento  
della struttura esistente - Intervento n. 2 - 2018/2019 - 2019/2020 - 2020/2021 - 2021/2022 - 2022/2023 - 2023/2024

PROVINCIA SUB SARDEGNA - 44.44.1.1.1 - Lavori di manutenzione straordinaria e adeguamento  
della struttura esistente - Intervento n. 2 - 2018/2019 - 2019/2020 - 2020/2021 - 2021/2022 - 2022/2023 - 2023/2024

PROVINCIA SUB SARDEGNA - 44.44.1.1.1 - Lavori di manutenzione straordinaria e adeguamento  
della struttura esistente - Intervento n. 2 - 2018/2019 - 2019/2020 - 2020/2021 - 2021/2022 - 2022/2023 - 2023/2024

PROVINCIA SUB SARDEGNA - 44.44.1.1.1 - Lavori di manutenzione straordinaria e adeguamento  
della struttura esistente - Intervento n. 2 - 2018/2019 - 2019/2020 - 2020/2021 - 2021/2022 - 2022/2023 - 2023/2024

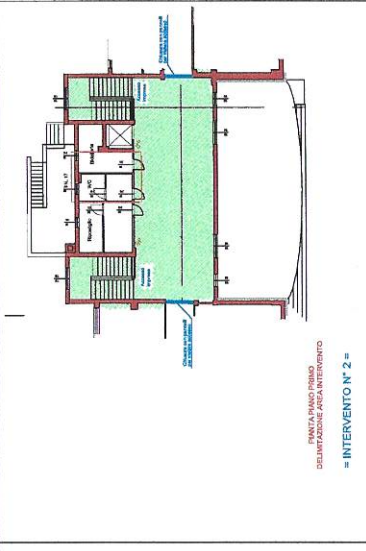
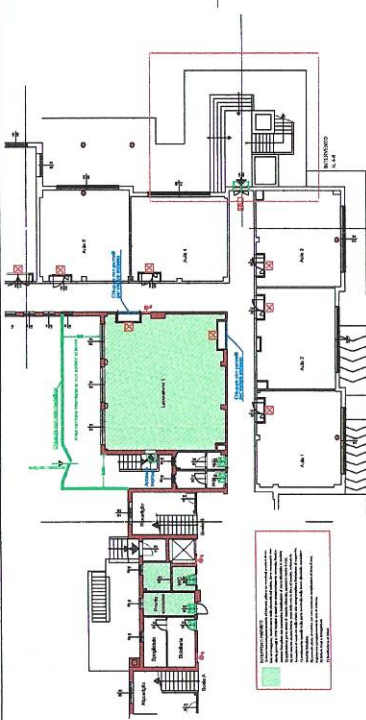

PROVINCIA SUB SARDEGNA  
DELEGAZIONE ANSAINTERVENTO  
= INTERVENTO N° 2 =

